	<b>PREFEITURA MUNICIPAL DE SANTA LUZIA</b> <b>Secretaria Municipal de Segurança Pública, Trânsito e Transportes</b>	
	<b>LEVANTAMENTO TÉCNICO – CONTROLADOR DE VELOCIDADE - RESOLUÇÃO Nº 798/2020 DO CONTRAN</b>	
	<b>ANEXO I- LEVANTAMENTO TÉCNICO - CONTROLADOR DE VELOCIDADE: LEVANTAMENTO PARA O LOCAL DE INSTALAÇÃO DOS EQUIPAMENTOS</b>	

1 – IDENTIFICAÇÃO DO ÓRGÃO OU ENTIDADE COM CIRCUNSCRIÇÃO SOBRE A VIA:	
Razão Social	Prefeitura Municipal de Santa Luzia
CNPJ	18.715.409/0001-50
Secretaria Municipal de Segurança Pública, Trânsito e Transportes – Santa Luzia/MG	

2 – CARACTERÍSTICAS DO LOCAL/TRECHO DA VIA:					
Endereço: Rua do Serro, nº 569			Município: Santa Luzia / MG		
Coordenadas Geográficas:		Latitude: -19.771325°		Longitude: -43.850421°	
Quantidade de Faixas Fiscalizadas: 01			VMD: 3.114		
Faixa	Via	Sentido	Município > Município	Geometria	
Fx1	Pista Principal	Decrescente (SD)	Santa Luzia > Belo Horizonte	Plano	Curva
Classificação Viária: Via Urbana – Coletora Primária			Tipo de Pista: Pista Simples		
Trânsito de Vulneráveis:		<input checked="" type="checkbox"/> Crianças		<input checked="" type="checkbox"/> Ciclistas	
		<input checked="" type="checkbox"/> Pessoa com Deficiência		<input checked="" type="checkbox"/> Veículos não motorizados	
		<input checked="" type="checkbox"/> Pedestres		<input type="checkbox"/> Trânsito de animais selvagens	
		Outros:			
Obras de Arte:		<input type="checkbox"/> Passarela		<input type="checkbox"/> Ponte	
		<input type="checkbox"/> Passagem subterrânea		<input type="checkbox"/> Pórtico	
		<input type="checkbox"/> Viaduto		<input type="checkbox"/> Linha Férrea	
		Outras:			



**PREFEITURA MUNICIPAL DE SANTA LUZIA**  
**Secretaria Municipal de Segurança Pública, Trânsito e Transportes**

**LEVANTAMENTO TÉCNICO – CONTROLADOR DE VELOCIDADE - RESOLUÇÃO Nº 798/2020 DO CONTRAN**

**ANEXO I- LEVANTAMENTO TÉCNICO - CONTROLADOR DE VELOCIDADE: LEVANTAMENTO PARA O LOCAL DE INSTALAÇÃO DOS EQUIPAMENTOS**

**3 – VELOCIDADE:**

Velocidade Regulamentada para o local ou trecho de instalação do equipamento (Km/h): 40 km/h

Data: 28/10/2024

**4 – AUTORIDADE DE TRÂNSITO COM CIRCUNSCRIÇÃO SOBRE A VIA:**

Nome: Walter Anselmo Simões Rocha

Matrícula nº: 34653

Assinatura:   
Secretaria de Segurança Pública,  
Trânsito e Transportes  
Mat: 34.653



**PREFEITURA MUNICIPAL DE SANTA LUZIA**  
**Secretaria Municipal de Segurança Pública, Trânsito e Transportes**

**LEVANTAMENTO TÉCNICO – CONTROLADOR DE VELOCIDADE - RESOLUÇÃO Nº 798/2020 DO CONTRAN**

**ANEXO I- LEVANTAMENTO TÉCNICO - CONTROLADOR DE VELOCIDADE: LEVANTAMENO PARA O LOCAL DE INSTALAÇÃO DOS EQUIPAMENTOS**

**RELATÓRIO FOTOGRÁFICO**

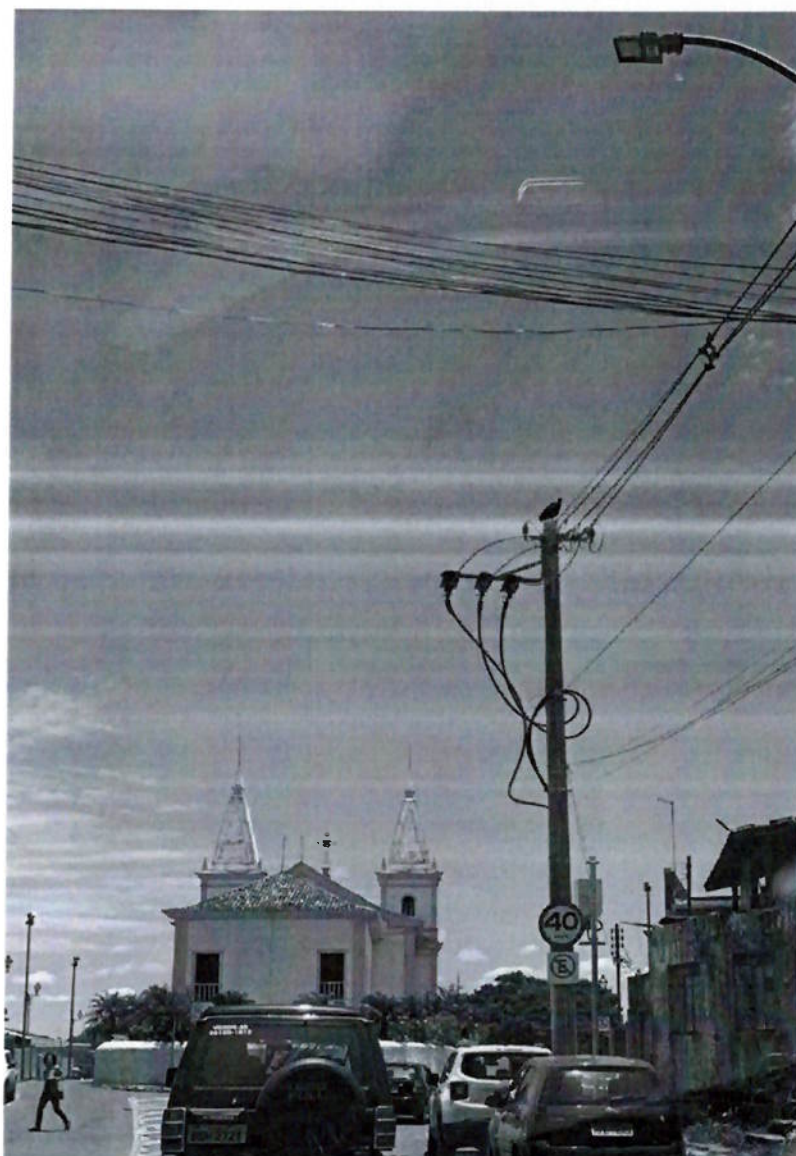



**PREFEITURA MUNICIPAL DE SANTA LUZIA**  
**Secretaria Municipal de Segurança Pública, Trânsito e Transportes**

**LEVANTAMENTO TÉCNICO – CONTROLADOR DE VELOCIDADE - RESOLUÇÃO Nº 798/2020 DO CONTRAN**

**ANEXO I- LEVANTAMENTO TÉCNICO - CONTROLADOR DE VELOCIDADE: LEVANTAMENTO PARA O LOCAL DE INSTALAÇÃO DOS EQUIPAMENTOS**

**VISTA AÉREA DO LOCAL ANTES DA INSTALAÇÃO**





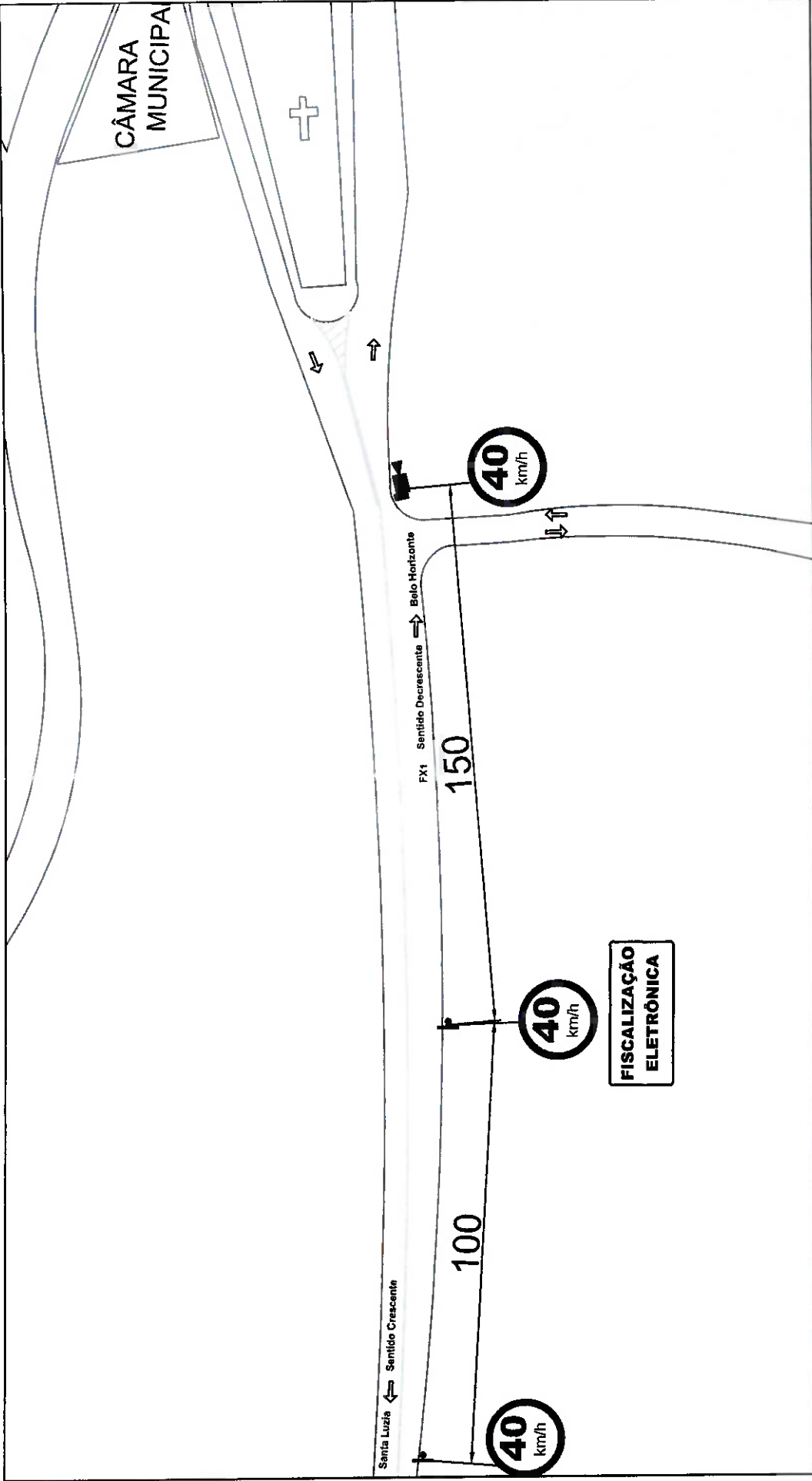

 EMPRESA SITRAN SINALIZAÇÃO DE TRÂNSITO INDUSTRIAL LTDA.	PREFEITURA MUNICIPAL DE SANTA LUZIA			
	LEVANTAMENTO TÉCNICO PARA OPERAÇÃO DOS RADARES			
	INSTALAÇÃO DE CONTROLADORES FIXOS DE INVASÃO DE FAIXA EXCLUSIVA - CROQUI			
	LOCAL DO EQUIPAMENTO Rua do Serro nº 569 - Santa Luzia/MG			
	TIPO DO EQUIPAMENTO		MARCA	MODELO
	INVASÃO DE FAIXA EXCLUSIVA		PERKINS	SMARTPK
	ESCALA			S/E
				COORDENADAS GEOGRÁFICAS
			Latitude	Longitude
			-19.771325	-43.850421